



Kozu Gakuen

# Kozu

こうず

## 神須学園高等学校

通信制 単位制 普通科



新しい自分

新しい挑戦



# 目指せ！ 日本一の 通信制高校

学力を向上させ、  
豊かな心を育もう。  
学校の素晴らしさを  
思う存分体感しよう。

こうぞ  
神須学園高等学校は、2016年に開校した狭域通信制高校です。通信制課程における単位制という自由度の高い教育システムを活かして、個々の状況や成長にあわせながら、一人ひとりの生徒を大切にしている教育を展開しています。

不登校経験者でも不安なく登校できるよう人間関係を築く力を育みます。また、学力に不安のある人でも、わかりやすく学習できる環境をつくり学ぶ楽しさを教えます。そして、子どもたちが将来の夢や希望を実感できる明るい未来を築けるように、社会を生き抜く力を身につけさせることを教育方針としています。

学ぶ楽しさを  
教える

人間関係を  
築く力を育む

社会を生き抜く  
力を身につける

KOZU  
Smile!!



## 職員からのアドバイス☆



**ア** ストコースでは少人数のクラスで学校生活を送れて、先生やクラスメートと関わりやすい環境が整っております。

また、午後から登校する日があるので、朝が苦手な方でも気楽に登校することができます。1年生のときから、校外学習や野外活動など校外に出るものや、進路に関する講習がみんな参加できるので、勉強以外にも様々な経験ができるコースとなっております。



教員 森 拓貴



教員 福谷 香

**神** 須学園は、豊かな個性を持った生徒がみんないきいきと過ごせる環境です。アシストコースには、中学校の時はほとんど通えなかったけれど、神須学園に入学して、皆勤で登校できた生徒がたくさんいます。

スタンダードコースでも学校で楽しそうに過ごしている姿をよく見かけます。「神須学園に入学してよかった」と生徒のみなさんに思ってもらえるよう教職員一同、全力でサポートします。困ったことがあればいつでも相談してください。

**ス** タンダードコースは、登校回数が少ないですが少ない中でも、たくさんの笑顔がふれる高校生活を楽しんでもらいたいと思っています。

スクーリングは授業が楽しみで自然と足が学校に向くように私自身、楽しい授業を心がけるようにしています。

また、多くの特別活動などを通して沢山のひととかかわり、卒業式では「神高に行って本当に良かった。」と思ってもらえるように教職員一同でサポートさせていただきます。新たな一歩を神高で一緒に踏み出そう！！



教員 前川 裕亮



# 神須学園の 卒業までの道のり

これら3つの全てを満たすことで卒業が認定されます



74

特別活動

30時間



単位の  
修得

在籍期間

36ヶ月

## 学習の進め方

### レポート + スクーリング

各科目ごとに作成された課題学習です。提出必要枚数は科目ごとに定められており、提出期限までに提出します。

通学して教員から面接指導を受けます。各科目ごとに必要時間数が定められています。

### 単位認定テスト

レポート・スクーリングの要件を満たした後、前期・後期各期の終わりに実施します。

### 単位修得

単位認定テストに合格することで単位修得となります。





# アシストコース

クラスの仲間と一緒に自分の意思で  
チャレンジする事からはじまるコース。  
そんな君たちをしっかりとアシストします！



## アシスト コースの 特徴

1.

### 学校への登校をアシストする教育方針

不登校経験者であっても、自分の意思でこのコースを選択した生徒たちには、決められた日時に登校し、規則的な生活習慣と学習習慣を身につけ、楽しい学校生活を満喫できるようアシストします。

2.

### 基礎から学び、社会で役立つ人間力育成をアシスト

主要5教科の学習に力を入れています。また、進路選択や社会性を養うためのキャリア学習や、コミュニケーション能力を向上させる授業も行います。その中で「生きる力」を育み、社会に巣立つアシストをします。

3.

### 担任を中心としたチーム体制による修学アシスト

担任をはじめ、すべての教員・養護教諭（保健室）・スクールカウンセラーが連携・協力し、3年間での卒業を目標に生徒たちをアシストします。





## 時間割例

第1週目	月曜日	火曜日	水曜日	木曜日	金曜日	土曜日
1時限目 9:20~10:10	アシスト 授業					
2時限目 10:20~11:10						
3時限目 11:20~12:10						
4時限目 13:00~13:50			アシスト 授業			
5時限目 14:00~14:50						
6時限目 15:00~15:50						

第2週目	月曜日	火曜日	水曜日	木曜日	金曜日	土曜日
1時限目 9:20~10:10	アシスト 授業	スクーリング				
2時限目 10:20~11:10						
3時限目 11:20~12:10						
4時限目 13:00~13:50			アシスト 授業	スクーリング		
5時限目 14:00~14:50						
6時限目 15:00~15:50						

第3週目	月曜日	火曜日	水曜日	木曜日	金曜日	土曜日
1時限目 9:20~10:10	アシスト 授業					特別活動
2時限目 10:20~11:10						
3時限目 11:20~12:10						
4時限目 13:00~13:50			アシスト 授業			
5時限目 14:00~14:50						
6時限目 15:00~15:50						

第4週目	月曜日	火曜日	水曜日	木曜日	金曜日	土曜日
1時限目 9:20~10:10	アシスト 授業	スクーリング				
2時限目 10:20~11:10						
3時限目 11:20~12:10						
4時限目 13:00~13:50			アシスト 授業	スクーリング		
5時限目 14:00~14:50						
6時限目 15:00~15:50						

point

### 在校生 インタビュー



K.Y

和泉市立信太中学校

僕は中学校2年生の頃から環境に慣れることができなくて登校することができなくなりました。高校から頑張って登校したいと期待しているときに、中学校の先生に神須学園を勧められ1度見学に行きました。アシストコースは少人数であること、1回の授業が3時間であることに魅力を感じ、2年間授業を受けていない自分でも通いやすいと思い、神須学園を選び入学しました。入学後は、担任の先生もとても優しくクラスにも友達ができ、学校に行くのが本当に楽しみになりました。また授業ではよく発言ができるようになりました。分からない所は聞きながら安心して授業を受けることができています。友達と過ごす休憩時間は共通の趣味の話などをして楽しく過ごしています。そして、今では皆勤賞で表彰されるまでに成長することができました。行事で1番楽しかったのは、体育祭です。リレーの選手にも選ばれ活躍することができました。担任の先生からは「クラスを引っ張ってくれてありがとう。」と言われてとても嬉しかったです。これから入学するみなさんにも、僕のように楽しい高校生活が待っています。



D.N

忠岡町立忠岡中学校

「優しい。」神須の生徒、先生は本当に優しいというのを伝えたいです。私は、中学校2年生から学校ではなく、適応指導教室に通っていました。外に出るのが怖い時期があったので高校に行くのはあきらめて、働くつもりでした。でも高校に行きたいという気持ちも捨てきれずにいたとき、適応指導教室の先生に神須学園を紹介してもらいました。実際に見学に行くと、優しい校長先生にたくさんのアドバイスや温かい声をかけてもらい、話を聞いてもらったのを今でも覚えています。そこから、私は、神須学園に行くことを決め、外に出ることや、電車に乗る練習をしていきました。高校に入学してからは、すぐに友達もできました。私にとって今まで友達を作る機会がなかったので楽しくて仕方なかったです。周りの友達は本当に優しく、本音を言える友達もできました。私がたまに、電車が怖くなってしまふ時には、「迎えに行っておけるから一緒に行こう。」と声をかけてくれ救われています。先生方は、私を理解する努力をしてくれ何か悩んでいる時は一生懸命考えてくれます。なので、安心して登校することができています。行事を通して、同じことを一緒に力を合わせて頑張ることがこんなにも楽しいものなのだと思いました。特別活動では、クラス以外の友達とも話す機会が増え、ますます楽しい高校生活を過ごしていける自信があります。神須学園は通信制ですが、学校に行く回数が他の学校に比べると少し多いので、学校に行きたかったけれど行けなかった、という方にはピッタリだと思います。自分を理解してくれる、友達、先生にぜひ出会いに来てください。

こんな人に  
オススメ!

- ・不登校経験があるが、高校からは頑張って登校したいという意欲のある人!
- ・同世代の仲間と関わる時間がたくさん欲しい人!
- ・基礎レベルから勉強を学びなおしたい人!
- ・学力をさらに向上させたい人!
- ・レポートやスクーリングなど先生と相談しながら進めたいという人!



# スタンダードコース

自分のペースで好きなことを学ぶ



## スタンダードコースの特徴

1.

### あらゆるライフスタイルの人にも柔軟に対応

スクーリング以外の日は、自宅でレポート学習を行います。もちろん指定日に登校して担当教員と対話しながらしっかり学習することも可能です。あなたのライフスタイルに合わせて、自分の空いた時間に興味・関心のあることに取り組めます。

2.

### 自分に必要な資格を必要なだけ

高校卒業だけじゃ物足りない！そんな人にも対応したさまざまなオプションレッスンを用意しています。





## 時間割例 (新卒入学の場合)<sup>\*1</sup>

※スクーリングの曜日は入学区分により異なります。

第1週目	月曜日	火曜日	水曜日	木曜日	金曜日	土曜日
1時限目 9:20~10:10						
2時限目 10:20~11:10						
3時限目 11:20~12:10						
4時限目 13:00~13:50						
5時限目 14:00~14:50						
6時限目 15:00~15:50						

第2週目	月曜日	火曜日	水曜日	木曜日	金曜日	土曜日
1時限目 9:20~10:10		スクーリング				
2時限目 10:20~11:10						
3時限目 11:20~12:10						
4時限目 13:00~13:50						
5時限目 14:00~14:50						
6時限目 15:00~15:50						

第3週目	月曜日	火曜日	水曜日	木曜日	金曜日	土曜日
1時限目 9:20~10:10						特別活動
2時限目 10:20~11:10						
3時限目 11:20~12:10						
4時限目 13:00~13:50						
5時限目 14:00~14:50						
6時限目 15:00~15:50						

第4週目	月曜日	火曜日	水曜日	木曜日	金曜日	土曜日
1時限目 9:20~10:10		スクーリング				
2時限目 10:20~11:10						
3時限目 11:20~12:10						
4時限目 13:00~13:50						
5時限目 14:00~14:50						
6時限目 15:00~15:50						

※1 転編入の場合は異なります。(1か月/2~4回の登校)

point

### 在校生 インタビュー



T.R

泉南市立一丘中学校

私は通信制の学校だけ制服を着られる事と、オプションレッスンでネイルの授業があることに魅力を感じて神須学園高校を選びました。登校回数は少ないから自分の好きなことや趣味に時間を多く取れることで学校以外の楽しさや経験も多くできています。

学校のある日は、友達とお昼ご飯を食べておしゃべりすることがとても楽しいです。オプションレッスンは、違う日程で登校し好きなネイルの授業を丁寧に教えてくれます。学校の授業、勉強したいと思っていたネイルの授業、制服を着て友達と過ごすことができ、学校外の時間も有効に活用することのできる学校だと思います。進路で迷うことがあるかもしれないけど、自分の時間を多く取れるのは神須学園のスタンダードコースだからこそできることです。私はこの学校に来て充実した日々を送っています。



T.M

堺市立原山台中学校

僕は、中学校3年生の進路を考えていた時に少ない登校回数で高校卒業の資格を取ることができる通信高校に興味がありました。その中でもパンフレットや入学前のオープンスクールなどで楽しく過ごせそうな神須学園を選びました。スタンダードコースは月に2回の登校なので、学校のない日は将来に向けて使える時間ができます。登校の回数は少ないですが校外学習や修学旅行などの行事を通して友人もできとても楽しい高校生活を過ごすことができています。レポート課題など不安な点もありましたが、分からない所は先生方が教えてくれるので安心して取り組むことができています。自分の時間もしっかりと取れ楽しく過ごしながら高校卒業資格を取れる、神須学園を選んで本当に良かったと思っています。

こんな人に  
オススメ!

- 少ない登校回数で高卒資格を取得したい人!
- 必要最低限の学習と好きな授業を組み合わせ、高卒資格を取得したい人!
- 趣味やアルバイト中心の生活をしながら、高卒資格を取得したい人!
- 大学進学を目指したい人!



# 施設紹介

KOZU  
campus

## 本館施設



教室



KOZUラウンジ



教室



事務所

## 新館施設



講堂



ラウンジ



教室



駐輪場



# 主な進学先

## 大学・短期大学

- 和歌山大学
- 大阪公立大学
- 関西大学
- 立命館大学
- 龍谷大学
- 関西外国語大学
- 羽衣国際大学
- 四天王寺大学
- 桃山学院大学
- 大阪成蹊大学
- 大阪人間科学大学
- 大阪河崎リハビリテーション大学
- 近畿職業能力開発大学校
- 太成学院大学
- 大阪商業大学
- 大阪学院大学
- 大阪経済大学
- 常磐会学園大学
- 京都産業大学
- 摂南大学
- 帝塚山学院大学
- 神戸松蔭女子学院大学
- 近畿大学
- 大阪国際大学
- 大阪総合保育大学
- 大手前大学
- 嵯峨美術短期大学
- 四天王寺短期大学
- 放送大学
- 武蔵野大学 (通信)
- 京都芸術大学 (通信)

## 主な就職先

- 株式会社米ハグループ
- 北大阪振興株式会社
- 医療法人守田いびきの病院
- 社会福祉法人寺田萬寿会寺田萬寿病院
- 一般財団法人岸和田農友協会岸和田平成病院
- 医療法人康生会泉佐野優人会病院
- 株式会社日本トラフィックサービス
- 株式会社コスビューティー
- ワタキューセイモア株式会社
- 株式会社キタムラ
- 株式会社あきんどスシロー
- 別寅かまぼこ株式会社
- 株式会社三和製作所
- エネクスフリー株式会社
- 株式会社エナテック
- 社会福祉法人和秀会
- 山九株式会社
- 株式会社アサヒウェルネスフーズ
- 株式会社イク
- 岸和田製鋼株式会社

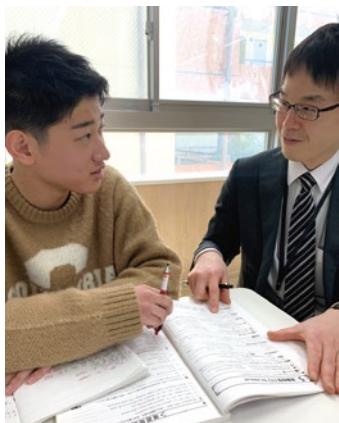

あなたの夢が  
叶うように  
サポートします

## 専門学校

- 岸和田市医師会看護専門学校
- 久米田看護専門学校
- 新大阪歯科技工士専門学校
- 大阪リゾート&スポーツ専門学校
- 辻調理師専門学校
- 大阪こども専門学校
- 高津理容美容専門学校
- 大阪バイオメディカル専門学校
- 小出美容専門学校
- 大阪モード学園
- OCA大阪デザイン&テクノロジー専門学校
- 大阪ベルエビル美容専門学校
- グラムール美容専門学校
- 近畿コンピュータ電子専門学校
- OIC大阪情報コンピュータ専門学校
- 清風情報工科学院
- 大阪ECO動物海洋専門学校
- 修成建設専門学校
- 大阪調理製菓専門学校
- 関西外語専門学校
- 大阪ファッションアート専門学校
- 大阪総合デザイン専門学校
- 関西ビューティプロ専門学校
- 大阪プレーメン動物専門学校
- 南海福祉看護専門学校
- 大阪医療秘書福祉&IT専門学校
- 大阪芸術大学附属大阪美術専門学校
- ECC国際外語専門学校
- 大阪社会福祉専門学校
- 代々木アニメーション学院 (大阪校)
- 大阪府歯科医師会附属歯科衛生士専門学校
- 阪和鳳自動車工業専門学校
- 大阪美術専門学校
- 日本医療秘書専門学校
- 大阪医療福祉専門学校
- 西日本ヘアメイクカレッジ
- 大原簿記専門学校 (大阪校)
- 大阪医療技術学園専門学校
- 大阪スクールオブミュージック専門学校
- 日本分析化学専門学校
- 南大阪高等職業技術専門学校



# 次世代に飛躍する卒業生たち

OB・OG  
メッセージ



N. M

出身中学:和泉市立信太中学校  
進学先:サービス付き高齢者向け住宅 友乃里

## ①なぜ神須学園を選びましたか。

姉が通っていて、神須学園の先生の話や学校生活の話聞きとても楽しそうだったので選びました。

## ②高校生活の過ごし方

全日制の学校より、自分の時間を取りやすいのでその時間を使って色々な資格や免許を取得し時間を有効に使うことができました。

## ③どうしてその進路を選びましたか。

高校生活の中で取得することができたヘルパーの資格を利用してアルバイトをしていたのでそのままその進路を選びました。

## ④後輩へのアドバイス

今しかできない事を見つけ、時間を有効に使い楽しみながら頑張ってください。

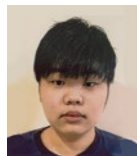

O. Y

出身中学:岸和田市立北中学校  
進学先:大阪健康ほいく専門学校

## ①なぜ神須学園のアシストコースを選びましたか。

中学校3年間不登校だったので、自分のペースで登校できること、家から近く通いやすいので選びました。

特に1日の授業時間が3時間であるため僕に合っていると思いアシストコースを選びました。また朝の登校時間も他校より遅く設定されているので通いやすかったです。

## ②高校生活の過ごし方

週に2~4日登校し、日々の勉強をしていました。休みの日はアルバイトをして両立して過ごせました。

## ③どうしてその進路を選びましたか。

幼稚園の時の先生に憧れて目指すようになりました。専門学校に行っても夢を諦めずに頑張ります。



K. K

出身中学:阪南市立鳥取中学校  
進学先:日本分析化学専門学校

## ①なぜ神須学園を選びましたか

中学校3年生の時に病気になり学校に行けず、卒業後にその病気が良くなるのかが分からなかったので通信である神須学園を選びました。

## ②なぜアシストコースを選びましたか

学校に登校する回数が多いので、アシストコースを選びました。学校に行く回数が多い分、友達との交流も増え、基本的に授業時間が3時間で放課後に友達と遊びに行き楽しく過ごせました。

## ③高校生活の過ごし方

休みの日はゲームなどで遊んだり、外に遊びに行ったりすることが多かったです。学校がある日はアルバイトの時間まで、学校のラウンジなどで友達と話していました。

## ④後輩へのアドバイス

高校生活は人生を大きく決めることだと思います。友達との時間を大切にすることもよし、勉強をたくさん頑張る進学し、資格や免許を取るなどするもよし。神須学園は自由に時間を使うことができる学校です。ぜひ僕のように楽しい高校生活を送ってください。



A. Y

出身中学:和泉市立南池田中学校  
進学先:久米田看護専門学校

## ①なぜ神須学園を選びましたか。

中学校の頃に欠席することが多かったので、無理なく自分のペースで登校できる神須学園が自分に合っていると思い選びました。

## ②なぜアシストコースを選びましたか。

中学時代に勉強に全然ついていけなくて不安だったので、中学校基礎レベルから学び直せるアシストコースを選択しました。アシストコースは少人数で先生との距離も近く、分からない所があれば1人1人丁寧に教えてくれて安心して勉強に励むことができました。

## ③どうしてその進路を選びましたか。

幼い頃から、人の役に立ちたいという思いが強く、患者さんに寄り添い、身体面、精神面の両方からサポートができる看護師という仕事にとっても魅力を感じ選びました。

## ④後輩へのアドバイス

たくさん不安な事はあると思いますが、親身になって相談に乗ってくれる先生がいます！

安心して悔いのない楽しい高校生活を過ごしてください。



神須学園高等学校に入学し、ここでしか得られない力を培い、その経験を活かして飛躍する卒業生たち。未来を歩む彼らのメッセージをご紹介します。



S. D

出身中学：阪南市立飯の峯中学校  
進学先：和歌山大学教育学部



①なぜ神須学園を選びましたか。

中学校3年生に家庭の事情で不登校になってしまい、全日制の高校に通えるか不安だった時に中学校の先生に勧めてもらい選びました。

②なぜアシストコースを選びましたか。

アシストコースは、中学校の復習もできる授業があり自分と同じような状況の人たちも多く安心して通っていいと思ったからです。

③高校生活の過ごし方

1年生の頃は週に2～4日程度の登校でしたが、2年生からは受験に向けて毎日朝から自主的に登校し2階のラウンジで勉強していました。放課後によく友達とカラオケに行くなどして楽しむこともできました。

④どうしてその進路を選びましたか。

神須学園の数学の先生に憧れを持ち、教員免許を取得できる学校を目指しました。塾も予備校にも通うことなく無事第一志望の大学に合格することができ、応援してくれていた、家族、友達、先生方にも喜んでもらえて嬉しかったです。

⑤後輩へのアドバイス

通信制だからといって、進路に限りがあるわけではありません。ぜひ、自分の将来の夢を見つけたり、叶えたりするために前向きに歩みを進めてください。



K. S

出身中学：岸和田市立光陽中学校  
進学先：関西外国語大学



①なぜ神須学園のスタンダードコースを選びましたか。

前籍校の先生に通信高校を勧められた中で1番通いやすい高校だと思ったからです。

スタンダードコースは登校日が少ない為、アルバイトや受験勉強に時間を多く費やすことができたのが良かったです。

②高校生活の過ごし方

家から学校が近かったのと、1時間目の始まりが9時20分からと他の学校よりゆっくりにしていたので、時間に余裕をもって登校することができました。お昼休憩は友達とラウンジで過ごすことが多かったです。

③どうしてその進路を選びましたか。

海外の文化に興味があり、英語をはじめ様々な語学を専門的に学べる関西外国語大学を選びました。

受験勉強に多くの時間を使うことができ、無事に合格することができ嬉しかったです。

④後輩へのアドバイス

神須学園の先生方はどんな相談でも真剣に聞いてくれます。つらい事や悩んでいる事は1人で抱え込まずに先生方に相談してみてください。

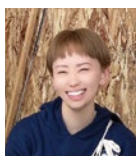

T. S

出身中学：阪南市立鳥取東中学校  
進学先：羽衣国際大学 食物栄養学科スポーツ栄養コース



①なぜ神須学園のアシストコースを選びましたか。

通信制でも、登校回数が他の通信よりも多く大学進学を目指せるので選びました。

アシストコースは、週に2～4日通うことができ、友達を作ることができました。気の合う友達ができ、放課後に遊びに行ったりすることが本当に楽しかったです。楽しみながら、勉強も頑張れました。

②高校生活の過ごし方

週の登校は多いですが、1回の授業時間が3時間なので、学校がある日でもアルバイトをしたり、帰りに友達と遊んで帰るなどしていました。受験勉強にも集中しながら高校生活を過ごすことができました。

③どうしてその進路を選びましたか。

私がこの進路を選んだきっかけは、管理栄養士になるための勉強ができ、プラスですとスポーツをしてきたので、スポーツ栄養コースという学部があり、より専門的に学べると思い選びました。将来は管理栄養士になって、幼い頃から糖尿病になってしまった子どもたちに他の子どもたちと同じように「美味しい」と思ってもらえるように頑張りたいです。受験前には神須学園の先生に個別で面接の練習を何度もしてもらいサポートして頂き無事に夢への扉が開いたように思います。

④後輩へのアドバイス

無理のないよう、自分にしかできない事を見つけて「楽しい」と思える期間にしてください。

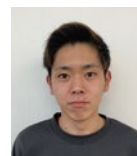

Y. Y

出身中学：岸和田市立春木中学校  
進学先：オープンケミカル株式会社



①なぜ神須学園を選びましたか。

登校日数が少なく自分の時間をたくさん取れ、高校卒業資格を取れることが、アルバイトを早くしたかった僕に合っていると思い選びました。

②スタンダードコースを選んで良かったことは何ですか。

またどのようにして高校生活を過ごしていましたか。  
高校生活は、週に3～4日のアルバイトをしながら、時間をみて課題をしていました。アルバイトを早くしたかった僕には、ピッタリのコースでした。

③どうしてその進路を選びましたか。

僕は物を1から作ることが好きで手先が器用な事を活かした仕事をしたいと思っていました。就職の相談や、履歴書の書き方、面接の練習まで先生に付き合ってもらい、工場の排気ガスを減らす機械を1から作るという未来のためになる仕事ができる場所に就職する事ができました。

④後輩へのアドバイス

今しかできないことがたくさんあると思います。自分なりの時間の使い方を見つけ頑張ってください。



# 年間スケジュール (特別活動など)

学校生活が楽しくなるイベントや校外学習が盛りだくさんの1年間。  
 ちょっぴり不安があっても、たくさんの友達と出会い、頼りになる仲間ができます。

年間行事

特別活動(予定)

前期開始	前期終了	後期開始	後期終了
入学式 オリエンテーション レポート学習開始 スクーリング開始 健康診断	単位認定試験 進路説明会	三者懇談(進路指導) 前期卒業式 レポート学習開始 スクーリング開始	三者懇談(進路指導) 次年度履修登録 後期卒業式
4	5	6	7
交通安全・防犯講習会	新入生対象野外活動 (アシストコース) 岸和田城ウォーキング	防災訓練	芸術鑑賞・人権学習
8	9	10	11
ボランティア清掃(随時)	2年生 修学旅行 (スタンダードコース)	山中溪登山 2年生 修学旅行 (アシストコース)	1・3年生 校外学習(USJ)
12	1	2	3
進路説明会	進路説明会	単位認定試験 校外学習	租税教育・保健講習会



※実施内容は変更または中止になる場合があります。

## カウンセリング・保健室

生徒の皆さんが、自分のことや家庭のこと、友人関係や学校生活、進路や将来などについて悩まれているときや「ちょっと話しをしてみたい」というときにも気軽にご相談ください。小中学校から引き続きスクールカウンセリングをご希望される場合にも応じます。また、保護者の方からのご相談もお受けしております。お子さんについて気になることがございましたら是非、ご利用ください。

カウンセリングでは、皆さんの悩みや不安について傾聴するとともに、問題解決のための過程を支援していきます。

悩みや不安はひとりで抱え込まず、まずは相談してみてください。

- ① 本人・保護者の相談が可能です。
- ② 相談日は月2回あります(予約制)。  
希望者は担任の先生が保健室へ連絡してください。
- ③ 相談内容を相談者の許可なく他者に伝えることはありませんので安心してください。

check!

スクールカウンセラー 小林智恵



保健室



相談室



# Q & A

よくいただく質問にお答えします

**Q** どうすれば  
単位が修得できますか？

**A** 前期後期それぞれスクーリングに出席し、指定された枚数のレポートを提出し、単位認定試験を合格することができれば、単位を修得できます。

**Q** 実際に授業を  
見学することはできますか？

**A** 授業のある日はいつでも校舎・教室を見学することができますが、学校行事や休校日など授業を行っていない日もあります。またコースによって授業日が異なりますので希望される方は事前にご連絡ください。

**Q** スクーリングやレポートは、  
どのように行われますか？

**A** スクーリングは履修している科目の授業日に学校に登校し、授業を受けます。レポートは履修している科目の課題を自宅で学習し、学校に提出します。提出枚数は各教科ごとに異なります。

**Q** 高校を中退したのですが  
入学できますか？

**A** 毎月入学することができます。指定された期日までに出席し、試験を受けます。編入する場合は、前籍校での修得科目・単位数・在籍期間によって卒業年度が決まりますのでご相談ください。

**Q** 通信制高校でも  
定期券は購入できますか？

**A** 購入できます。  
※回数券は鉄道会社によって異なりますのでご確認ください。

**Q** 現在通っている高校から  
転校はできますか？  
また前籍校での修得単位は  
認められますか？

**A** 転校は随時受け付けています。指定された期日までに出席し、試験を受けます。前籍校での修得科目・単位数・在籍期間によって卒業年度が決まりますのでご相談ください。転入生は特別な事情(留年など)がない限り、現在籍年次からの受け入れとなります。他の高校で履修し、修得した各科目の単位は原則として全科目修得単位として認定します。

**Q** 学校に規則はありますか？

**A** 成人であっても、飲酒や喫煙、バイクや車による通学は禁止など、高校生の生活の基本としてのルールは設けられています。



# 制服

これが本校の制服です。



※制服の着用は自由です。

# クラブ紹介



## 卓球部

活動時間 週に3回  
90分～120分  
活動場所 新館講堂

新入生へ  
メッセージ

初心者  
大歓迎!

経験者が、丁寧に指導します。  
目標は試合出場を目指し、  
サーブやラリーの基礎練習を  
していきます。



# オープンスクール

OPEN  
SCHOOL

## 体験型

自分のやりたいこと  
みつけるかも

日 程	2024	7 / 27 土	8 / 24 土	9 / 28 土	10 / 26 土	11 / 30 土	12 / 7 土	12 / 21 土	2025	1 / 18 土
	場 所	神須学園高等学校			受付時間	9:00▶16:00				
内 容	①学校案内      ②校内見学      ③体験									

※ネイル体験は必ず事前予約が必要です。

OPEN  
SCHOOL

## 見学型

学校の雰囲気  
分かるよ

日 程	随 時									
場 所	神須学園高等学校			受付時間	9:00▶16:00					受付は 平日のみ
内 容	①学校案内      ②校内見学      ③授業見学									

※全て個別相談形式です。



ご参加お待ちしております！

申込みは、  
お電話 または ホームページからメールで  
お申込みください。



●アクセスマップ●

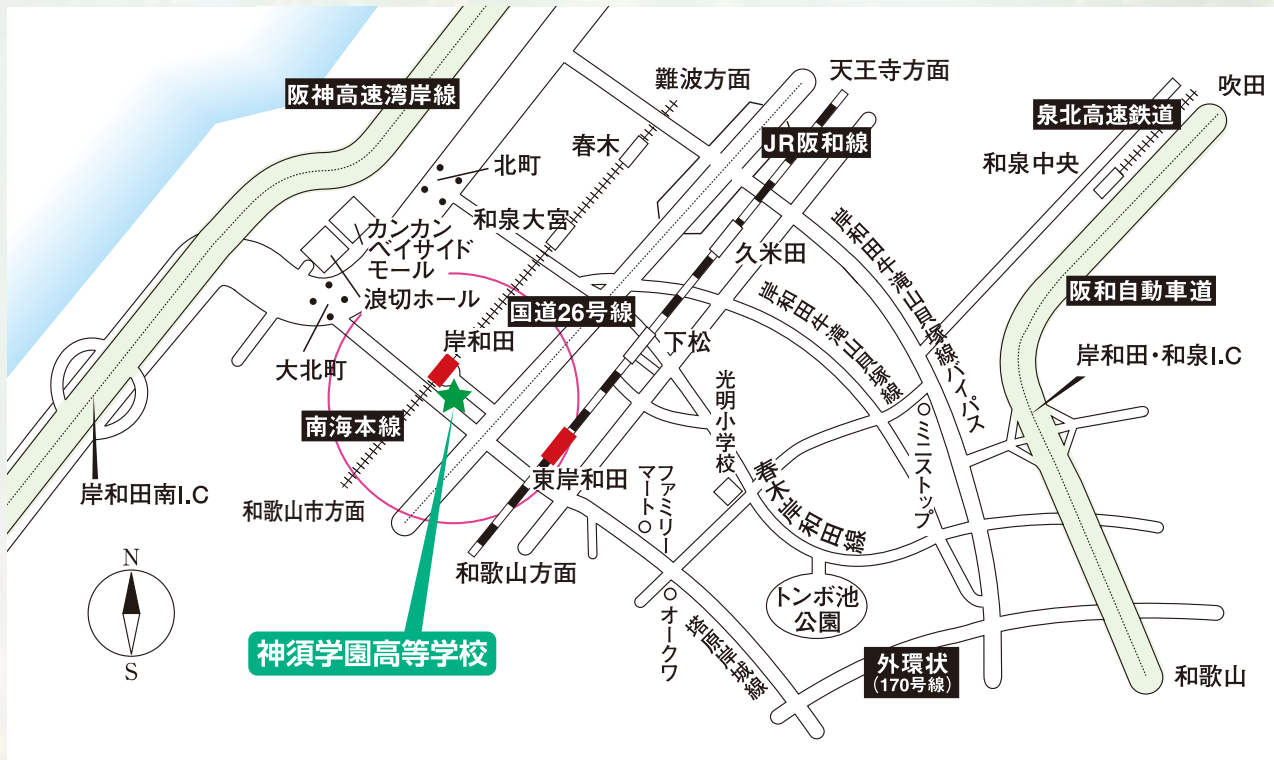

南海電鉄でお越しの方

難波駅  
↓ (約26分)  
岸和田駅  
↓ (徒歩約2分)

神須学園高等学校

JRでお越しの方

天王寺駅  
↓ (約27分)  
東岸和田駅  
↓ (バス約12分) ↓ (徒歩約19分)

神須学園高等学校

車でお越しの方

本館駐車場の台数には限りがございます。満車の際には利用できない場合がございます。予めご了承ください。

学校法人 神須学園 神須学園高等学校

〒596-0076 大阪府岸和田市野田町1丁目7番12号  
TEL.072-493-3977 FAX.072-493-3976

大阪府認可  
私立通信制  
高等学校